

ELABORATO PLANIMETRICO

Compilato da:
Romano Bernardino
Iscritto all'albo:
Geometri
Prov. L' Aquila N. 01526

**Agenzia delle Entrate
CATASTO FABBRICATI
Ufficio Provinciale di
L' Aquila**

Comune di L'aquila
Sezione: Foglio: 62 Particella: 1894

Protocollo n. AQ0011681 del 27/01/2015
Tipo Mappale n. del

Dimostrazione grafica dei subalterni

Scala 1 : 500

PIANO TERZO

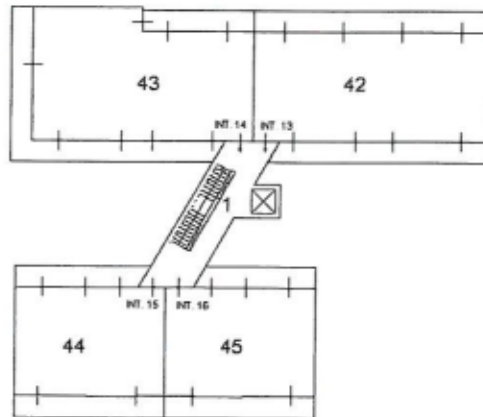

PIANO QUARTO

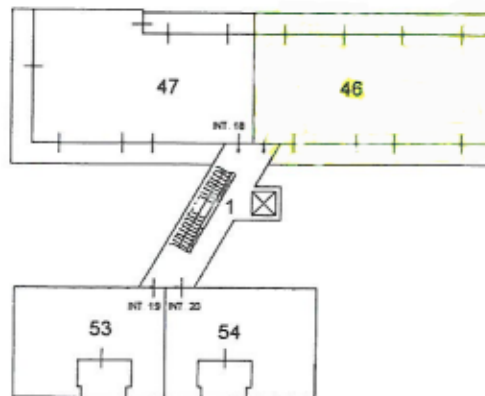

PIANO QUINTO

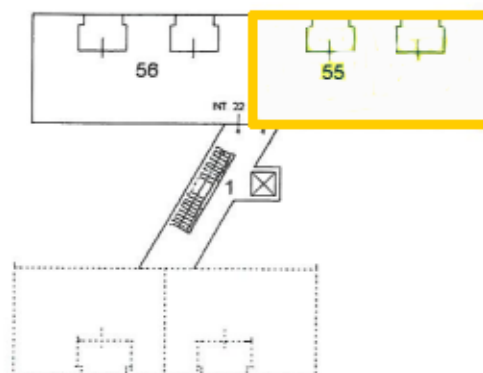

NORD



Ultima planimetria in atti

Data: 03/01/2017 - n. T153480 - Richiedente: Telematico

Totale schede: 2 - Formato di acquisizione: A4(210x297) - Formato stampa richiesto: A4(210x297) - Fattore di scala non utilizzabile

Catasto dei Fabbricati - Situazione al 03/01/2017 - Comune di L'AQUILA (A345) - < Foglio: 62 - Particella: 1894 - Elaborato planimetrico >